

Aviso de Ciclón Tropical en el Océano Atlántico

No. Aviso: 26

Ciudad de México a 09 de Agosto del 2017.

Emisión: 22:15h

Servicio Meteorológico Nacional, fuente oficial del Gobierno de México, emite el siguiente aviso:

Síntesis: EL BORDE DELANTERO DE "FRANKLIN" COMIENZA A LLEGAR A LA LÍNEA DE COSTA DE VERACRUZ.

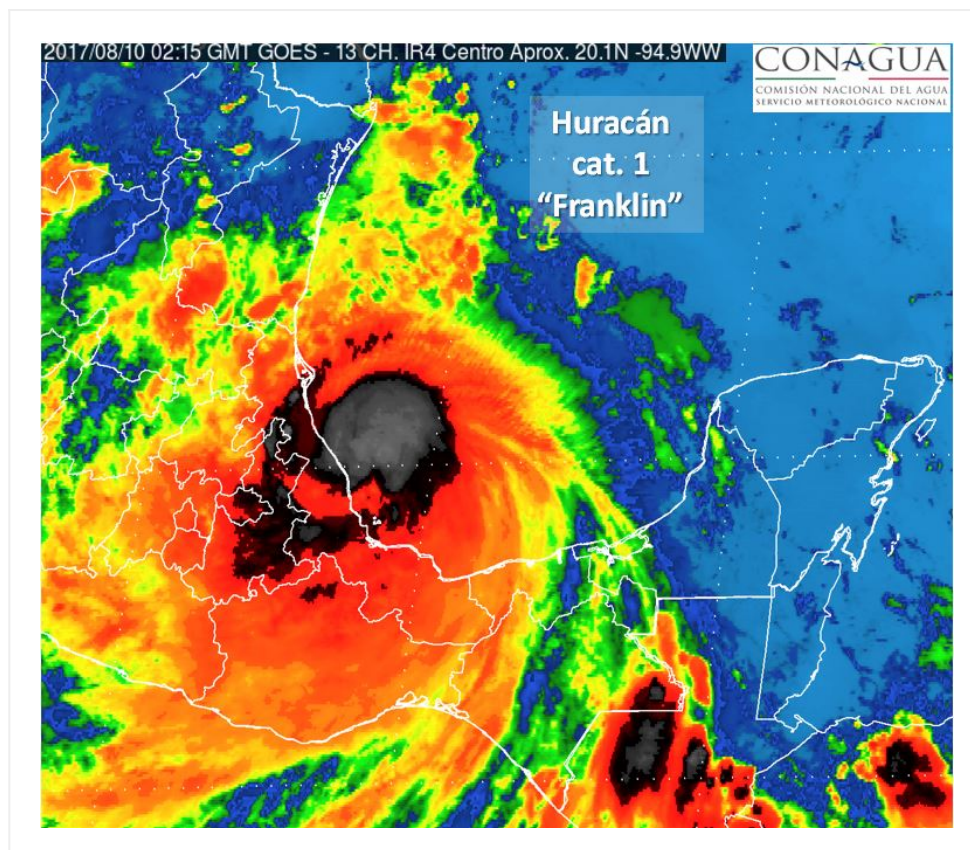

Situación Actual:

El borde delantero del Huracán "Franklin" categoría 1, comienza a llegar a la línea de costa del centro de Veracruz, esperando se intensifiquen los efectos de vientos, lluvias y oleaje.

Así mismo, se prevé que el centro del sistema impacte en tierra alrededor de las 12 y la 1 am del día 10, entre las localidades de Nautla, Vega de Alatorre, Palma Sola y Laguna Verde, Ver.

Condiciones Actuales				
Hora local (hora gmt)	22:00 (03:00 GMT del 10 de agosto)			
Ubicación del centro del ciclón	Latitud Norte:20.2°		Longitud Oeste: 96.1°	
Distancia al lugar más cercano	A 60 km al este de Nautla, 65 km al este-noreste de Vega de Alatorre y a 110 km al norte de Veracruz, Ver.			
Zona de vigilancia [Se establece en coordinación con el CMRE-MIAMI]	<p>En coordinación con el NHC, el SMN mantiene:</p> <p>Zona de prevención por efectos de huracán desde el Puerto de Veracruz, Ver., hasta Cabo Rojo, Ver.</p> <p>Zona de vigilancia por huracán desde el norte de Cabo Rojo, Ver., hasta Rio Panuco, Ver.</p> <p>Zona de prevención por efectos de tormenta tropical desde la costa sur del Puerto de Veracruz, Ver., hasta Puerto Dos Bocas y desde el norte de Cabo Rojo, Ver., hasta Barra del Tordo, Tamps.</p>			
Desplazamiento actual:	Oeste (270°) a 20 km/h			
Vientos máximos [km/h]:	Sostenidos: 140 km/h		Rachas: 165 km/h	
Presión mínima central [hpa]:	985 hPa			
Pronóstico de lluvia	Tormentas puntuales mayores a 250 mm: Puebla y Veracruz. Tormentas intensas con puntuales torrenciales (150 a 250 mm): Hidalgo. Tormentas muy fuertes con puntuales intensas (75 a 150 mm): Tamaulipas, San Luis Potosí, Nayarit, Tabasco, Oaxaca y Chiapas. Tormentas fuertes con puntuales muy fuertes (50 a 75 mm): Querétaro, Tlaxcala, Estado de México, Guerrero, Campeche y Yucatán.			
Comentarios adicionales	Rachas de viento superior a 80 km/h y oleaje de 4 a 8 m: Veracruz. Rachas de viento superior a 60 km/h y oleaje de 1 a 3 m: Tamaulipas, Tabasco y Campeche.			
Recomendaciones	Extremar precauciones a la población en general en las zonas de los estados mencionados por lluvias, viento y oleaje (incluyendo la navegación marítima) y atender las recomendaciones emitidas por las autoridades del Sistema Nacional de Protección Civil, en cada entidad.			
Extensión en cuadrantes de radios de vientos y oleaje				
Radio de vientos de 120 km/h	55 km NE	0 km SE	0 km SO	0 km NO
Radio de vientos de 95 km/h	95 km NE	95 km SE	55 km SO	75 km NO
Radio de vientos de 63 km/h	240 km NE	165 km SE	110 km SO	240 km NO
Oleaje 4 m	370 km NE	220 km SE	140 km SO	280 km NO

PRONÓSTICO VALIDO AL DÍA/HORA LOCAL TIEMPO CENTRO	LATITUD NORTE	LONG. OESTE	VIENTOS [Km/h]	CATEGORÍA	UBICACIÓN (en km)
10/07h	20.0	98.0	65/85	Tormenta Tropical	En tierra sobre el norte de Puebla, a 8 km al norte de Zacatlán, Pue., y a 40 km al este-sureste de Tulancingo, Hgo.
10/19h	19.5	102.0	45/65	Depresión Tropical	En tierra a 90 km al suroeste de Morelia, Mich., y a 175 km al norte de Lázaro Cárdenas, Mich.

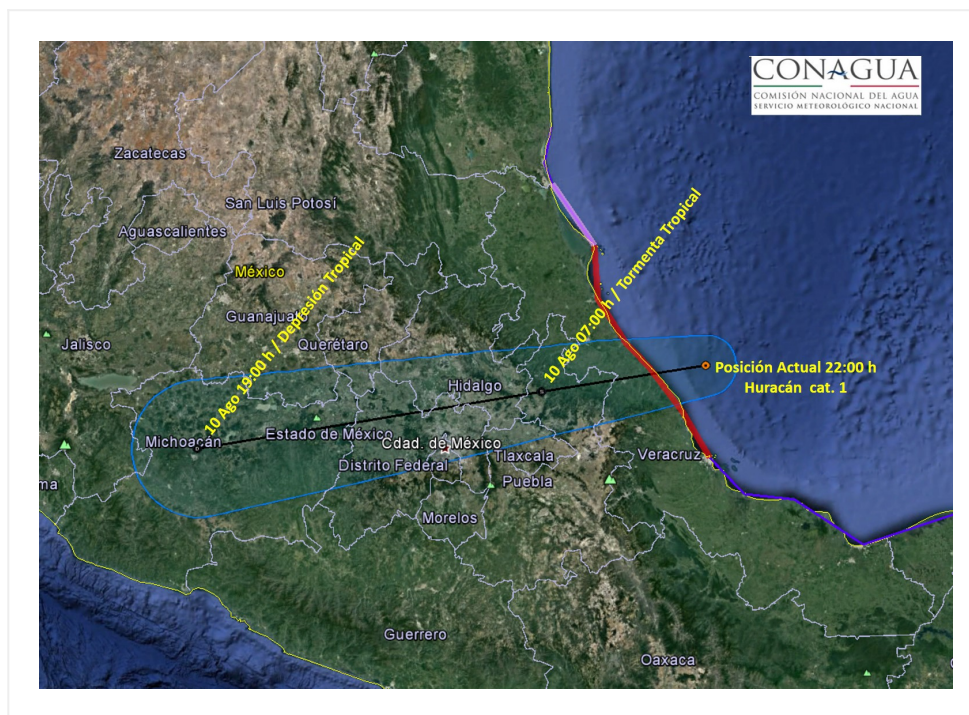

Trayectoria pronóstico del Huracán categoría 1 "Franklin"

Aviso No.	Fecha / Hora local CDT	Lat. Norte	Long. Oeste	Distancia más cercana (km)	Viento míx. / rachas	Categoría	Avance
01	06 ago / 16:00	15.6	82.0	745 km al este- sureste de Chetumal, Q. Roo.	55/75	Depresión Tropical	Al oeste-noroeste (290°) a 19 km/h
02	06 ago / 22:00	16.4	83.0	610 km al este- sureste de Chetumal, Q. Roo.	65/85	Tormenta Tropical	Al oeste-noroeste (295°) a 20 km/h

03	07 ago / 4:00	17.1	84.2	408 km al este-sureste de Xcalac, Q. Roo. 460 km al este-sureste de Chetumal, Q. Roo.	75/95	Tormenta Tropical	Oeste-noroeste (300°) a 20 km/h
04	07 ago / 7:00	17.3	84.7	350 km al este-sureste de Xcalac, Q. Roo. 400 km al este-sureste de Chetumal, Q. Roo.	75/95	Tormenta Tropical	Oeste-noroeste (300°) a 20 km/h
05	07 ago / 10:00	17.7	85.1	A 295 km al este-sureste de Puerto Costa Maya, Q. Roo, y a 350 km al este-sureste de Chetumal, Q. Roo	95/110	Tormenta Tropical	Hacia el oeste-noroeste (300°) a 22 km/h
06	07 ago / 13:00	18.0	85.4	A 255 km al este-sureste de Puerto Costa Maya, Q. Roo, y a 310 km al este de Chetumal, Q. Roo	95/110	Tormenta Tropical	Oeste-noroeste (300°) a 20 km/h
07	07 ago / 16:00	18.6	85.9	190 km al este de Puerto Costa Maya, Q. Roo. 255 km al este de Chetumal, Q. Roo.	95/110	Tormenta Tropical	Noroeste (310°) a 20 km/h
08	07 ago / 19:00	18.8	86.5	A 180 km al este-sureste de Punta Herrero, Q. Roo. 195 km al este de Chetumal, Q. Roo., y a 200 km al sur-sureste de Cozumel, Q. Roo.	95/110	Tormenta Tropical	Noroeste (310°) a 20 km/h
09	07 ago / 22:00	19.1	87.3	28 km al sureste de Punta Herrero, Q. Roo. 125 km al sur de Tulum, Q. Roo. 125 km al este-noreste de Chetumal, Q. Roo.	95/110	Tormenta Tropical	Oeste-noroeste (300°) a 22 km/h

10 (ESPECIAL INTERMEDIO)	08 ago / 00:00	19.1	87.5	25 km al sur de Punta Herrero, Q. Roo 105 km al noreste de Chetumal, Q. Roo 125 km al sur der Tulúm, Q. Roo	95/110	Tormenta Tropical	Oeste-noroeste a 22 km/h
11	08 ago / 01:00	19.1	88.0	75 km al nor-noreste de Chetumal, Q. Roo. 135 km al sur-suroeste de Tulúm, Q. Roo. 275 km al este-sureste de Campeche, Camp.	95/110	Tormenta Tropical	Oeste-noroeste (295°) a 22 km/h
12	08 ago / 04:00	19.3	88.5	90 km al nor-noroeste de Chetumal, Q. Roo. 220 km al este-sureste de Campeche, Camp. 250 km al sur-sureste de Progreso, Yuc.	85/100	Tormenta Tropical	Oeste-noroeste (290°) a 22 km/h
13	08 ago / 07:00	19.5	89.1	140 km al noroeste de Chetumal, Q. Roo. 155 km al este-sureste de Campeche, Camp. 210 km al sur-sureste de Progreso, Yuc.	75/95	Tormenta Tropical	Oeste-noroeste (290°) a 22 km/h
14	08 ago / 10:00	19.6	89.6	A 100 km al este-sureste de Campeche, Camp., y a 165 km al sur-sureste de Celestún, Yuc.	75/95	Tormenta Tropical	Hacia el oeste-noroeste (290°) a 20 km/h
15	08 ago / 13:00	20.0	89.9	A 65 km al este de Campeche, Camp., y a 110 km al sur-sureste de Celestún, Yuc.	65/85	Tormenta Tropical	Hacia el oeste-noroeste (290°) a 19 km/h
16	08 ago / 16:00	20.2	90.3	A 40 km al nor-noreste de Campeche, Camp., y a 75 km al sur de Celestún, Yuc.	65/85	Tormenta Tropical	oeste-noroeste (290°) a 19 km/h

17	08 ago / 19:00	20.3	90.9	60 km al noroeste de Campeche, Camp. 80 km al suroeste de Celestún, Yuc.	65/85	Tormenta Tropical	Oeste-noroeste (290°) a 19 km/h
18	08 ago / 22:00	20.3	91.3	A 95 km al oeste-noroeste de Campeche, Camp., 400 km al noreste de Coatzacoalcos, Ver., y a 525 km al este-noreste del Puerto de Veracruz, Ver.	85/100	Tormenta Tropical	Oeste-noroeste (285°) a 17 km/h
19	09 ago / 01:00	20.4	92.1	215 km al nor-noreste de Frontera, Tab. 360 km al noreste de Coatzacoalcos, Ver., y a 450 km al este-noreste del Puerto de Veracruz, Ver.	95/110	Tormenta Tropical	Oeste-noroeste (285°) a 17 km/h
20	09 ago / 4:00	20.4	92.7	200 km al Oeste de Frontera, Tab. 305 km al noreste de Coatzacoalcos, Ver. 390 km al este-noreste de Veracruz, Ver.	100/120	Tormenta Tropical	Oeste (280°) a 20 km/h
21	09 ago / 7:00	20.2	93.4	200 km al nor-noroeste de Frontera, Tab. 245 km al nor-noreste de Coatzacoalcos, Ver. 315 km al este-noreste de Veracruz, Ver.	100/120	Tormenta Tropical	Oeste (280°) a 20 km/h
22	09 ago / 10:00	20.2	93.9	A 210 km al nor-noroeste de Paraíso, Tab. y a 230 km al nor-noreste de Coatzacoalcos, Ver.	110/140	Tormenta Tropical	Al oeste (270°) a 20 km/h

23	09 ago / 13:00	20.2	94.4	A 220 km al este-noreste del Puerto de Veracruz, Ver. y a 225 km al norte de Coatzacoalcos, Ver.	110/140	Tormenta Tropical	Al oeste (270°) a 20 km/h
24	09 ago / 16:00	20.1	94.9	170 km al noreste del Puerto de Veracruz, Ver. 280 km al este-sureste de Tuxpan, Ver.	120/150	Huracán categoría I	Oeste (270°) a 19 km/h
25	09 ago / 19:00	20.2	95.4	A 140 km al noreste de Veracruz, Ver., y a 220 km al este-sureste de Tuxpan, Ver	140/155	Huracán categoría I	Oeste (270°) a 19 km/h
26	09 ago / 22:00	20.2	96.1	A 60 km al este de Nautla, 65 km al este-noreste de Vega de Alatorre y a 110 km al norte de Veracruz, Ver.	140/165	Huracán categoría I	Oeste (270°) a 20 km/h

EL SIGUIENTE AVISO SE EMITIRÁ A LAS 01:15 HRS DEL 10 DE AGOSTO TIEMPO DEL CENTRO O ANTES SI OCURREN CAMBIOS SIGNIFICATIVOS

Pronosticador: ANGÉLICA BACA

Revisó: OSCAR MONTOYA